



Welkom!

Edinburgh



informatie avond



Programma:

- **Voorstellen reisleiding**
- **Reisschema**
- **Paklijst**
- **Wel / niet meenemen**
- **Extra: Afspraken**
- **Tips**
- **BLA / Noodnummer**

EVEN VOORSTELLEN:



Sander Krook



Anne Krijgsman



Jeanine Zondag



Sietske van Hal

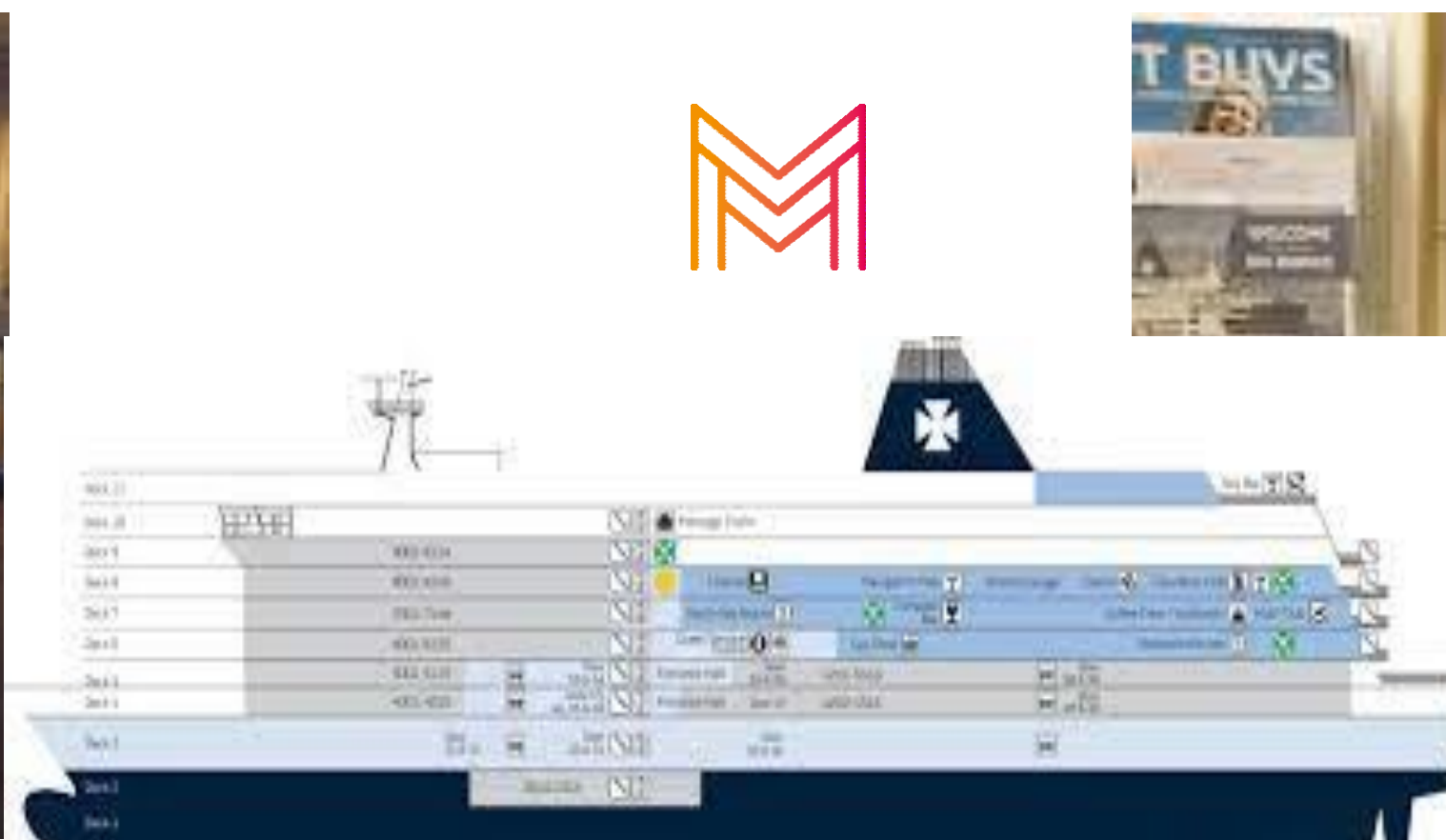



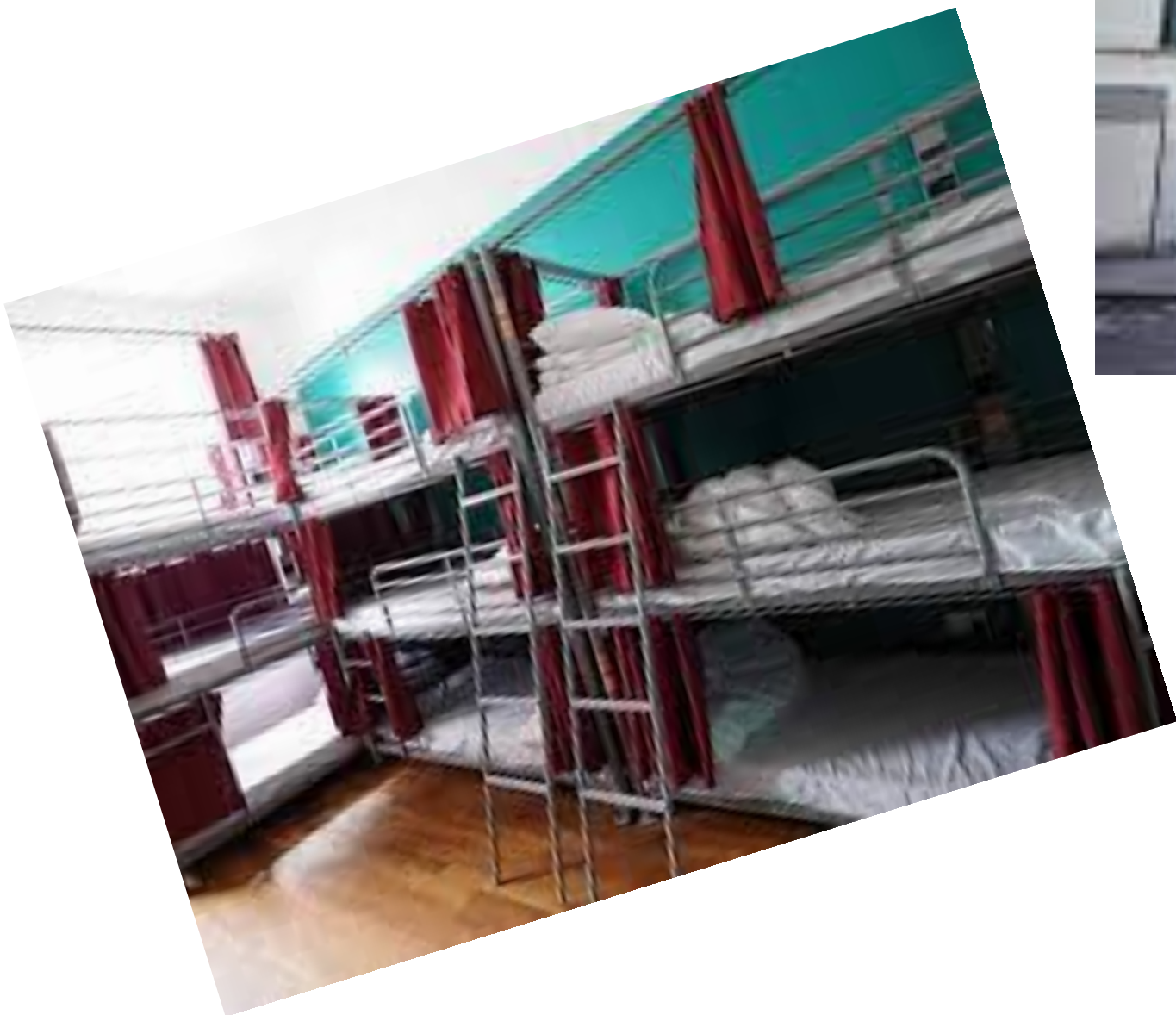



St. Christopher's Inn

- Gratis WIFI
- Douche/toiletten op de gang
- Na 22u stil in de gangen en op de kamers.

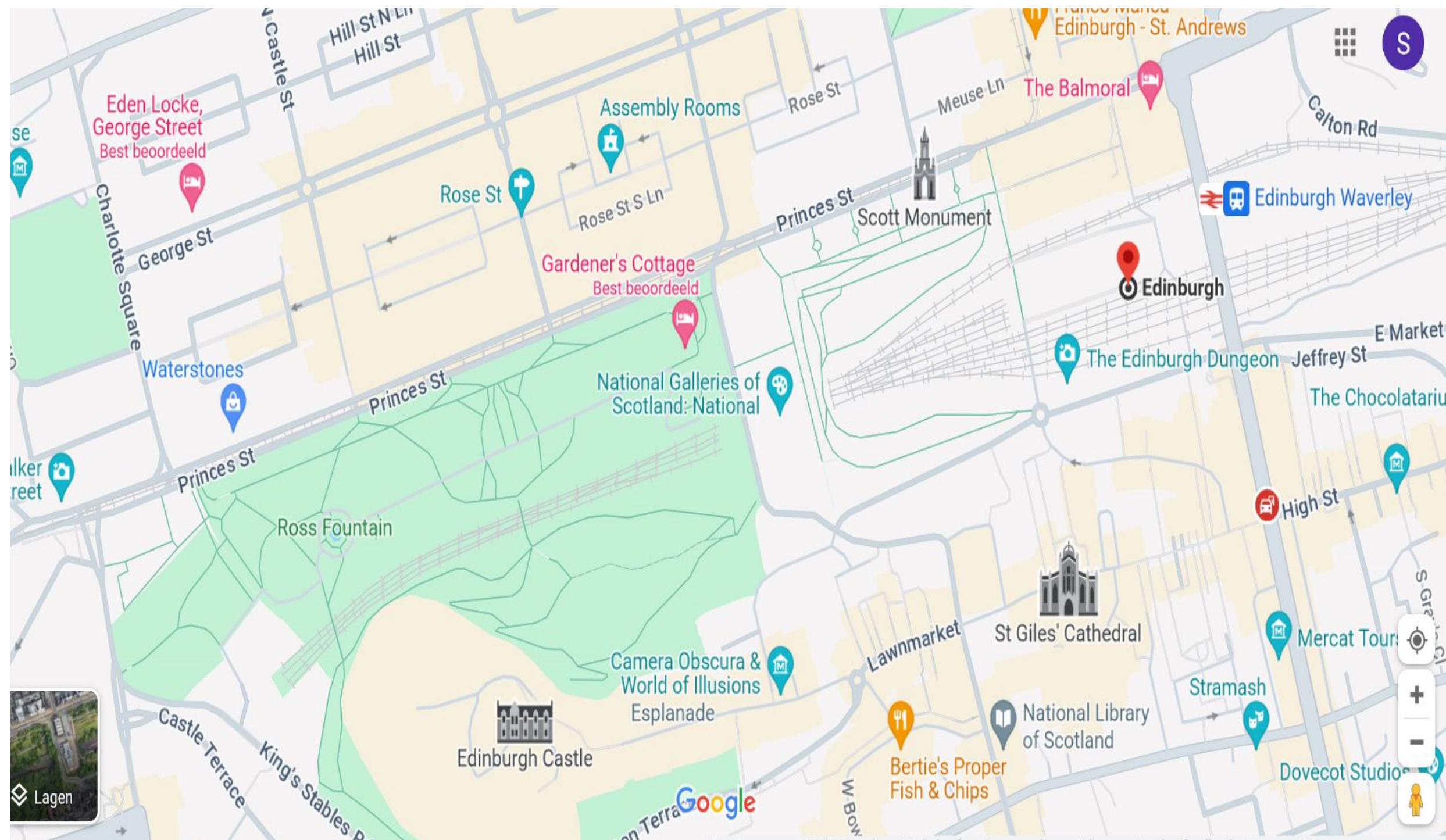



Programma:

Dag 1:

11:45u Verzamelen op Stappegoor, bagage in de bus en paspoort controle!!!!

12.00u Vertrek naar IJmuiden

14.30u Aankomst in IJmuiden en check in

Na check in, handbagage naar de hut en vrije tijd. Diner zelf meenemen of aan boord kopen



Programma:

Dag 2

Aankomst Newcastle

Na ontbijt → ontschepen en per touringcar naar Edinburgh

Lunch onderweg voor eigen rekening

Aankomst in hostel tussen 14.00 en 15.00u

Check in bij het hostel

Edinburgh Vaults tour

Diner bij Franco Manca

Avond vrij





Programma:

Dag 3 Dagtrip naar de Highlands

Hike door Glencoe

Lunch geregeld via ons

Diner op eigen gelegenheid

Avond vrij





Programma:

Dag 4 Na het ontbijt vertrek richting:

Falkirk / Falkirk Wheel

Stirling:

- 1) Wallace Monument
- 2) Stirling Castle

Fish 'n Chips





Programma:

Dag 5 **Vrije ochtend / shoppen / wandeling door de stad langs een paar highlights (hint , hint).**

Rond het middaguur vertrek naar Newcastle / lunch eigen gelegenheid

Gezamenlijk diner op de boot





Programma:

Dag 6 Aankomst Ilmuiden 09:45u / vertrek naar school

Aankomst ca.12u.



Meenemen:

- Handdoeken
- Toiletartikelen
- Eten voor de heenreis (of geld om dat aan boord te kopen)
- Kleding die aan te passen is aan het weer
- Wandelschoenen
- Extra rugzak / koffer voor aan boord en de hike
- Medicijnen en -verklaring indien noodzakelijk



TIPS:

- £ lokaal uit muur halen = voordeligst
- pinpas geschikt voor pinnen in Europa. LET OP: MAESTRO werkt soms niet!
- 3-polige stekker. Eventueel een stekkerdoos voor 3-4 opladers (eventueel met USB)
- Controleer het telefoon abonnement ivm roaming/kosten

BLA

Reglement buitenlandse reizen

1. Alle van toepassing zijnde schoolregels gelden ook tijdens **BuitenLesActiviteiten**. Het zich niet houden aan deze regels en voor de activiteit specifiek geldende afspraken, kan leiden tot (gedeeltelijke) uitsluiting van deelname. De financiële gevolgen van een dergelijke sanctie zijn voor rekening van de deelnemer.

Wij denken hier in het bijzonder aan:

- het nuttigen van alcoholhoudende dranken zonder uitdrukkelijke toestemming van de staf;
- storend alcoholgebruik;
- het in bezit hebben van drugs of zaken die met gebruik of bereiding daarvan te maken hebben. Het gebruik van drugs in het buitenland wordt veel zwaarder gestraft dan in Nederland;
- het bewust verstoren van de nachtrust van mededeelnemers en/of staf;
- het niet naar behoren deelnemen aan de voorbereidingen en/of programmaonderdelen van de activiteit.

2. Indien een leerling niet te corrigeren en/of storend gedrag blijft vertonen, kan de leerling door de voltallige staf van de activiteit worden uitgesloten van verdere deelname en zij informeren de ouders over het gedrag van hun kind. Uitsluiting kan betekenen dat de leerling op kosten van de ouders naar huis gaat en/of, indien mogelijk, door de ouder(s)/verzorger(s) moet worden opgehaald. Met betrekking tot een eventuele uitsluiting wordt door de staf contact opgenomen met de rector.

BLA

3. Hoewel in juridische zin het bevoegd gezag verantwoordelijk is voor wat er tijdens een activiteit gebeurt, geldt ook dat de staf van een activiteit, die in deze gemandateerd is door het bevoegd gezag, geen verantwoording kan dragen voor deelnemers die zich in strijd met de afspraken aan het oog van de leiding onttrekken. Wij wijzen ouder(s)/verzorger(s) op het feit dat men van de staf niet kan en mag verwachten dat zij 24 uur per etmaal, meerdere etmalen achtereen paraat is. Het is mede de verantwoordelijkheid van de ouder(s)/verzorger(s) om hun zoon/dochter er op te wijzen dat hij/zij zich niet buiten de wet plaatst.
4. Alle BuitenLesActiviteiten van het Mill Hill College vallen onder de normale scholierenongevallen-verzekering. Deze verzekering dekt, overeenkomstig de voorwaarden, alleen letselschade en géén materiële schade. Wat betreft de verzekeringen, raden we u te allen tijde aan een annuleringsverzekering af te sluiten! U kunt dat via uw eigen verzekering regelen.
5. Via OMO is voor alle leerlingen een reisverzekering afgesloten, maar deze kent slechts een zeer beperkte dekking. Daarom adviseren we om zelf een reisverzekering af te sluiten voor uw zoon/dochter.
6. Inschrijving voor een buitenlandse reis betekent dat de reissom altijd betaald dient te worden aan het Mill Hill College. Wij adviseren ouder(s)/verzorger(s) om zelf een annulerings-verzekering af te sluiten.
7. In gevallen waarin deze voorwaarden niet voorzien, beslist de schoolleiding, na advies van het hoofd planning.

NOODNUMMER REISLEIDING

Noodnummer van de reisbegeleiding vanaf vrijdag 12 april 2024, 17.00u
Tevens groepsapp voor LEERLINGEN

+31-6-42 07 02 92





**Indien een allergie of medicatie van toepassing is,
zouden wij graag even met je willen spreken. Kom
na de presentatie even naar ons toe a.u.b.**